Só o começo

♩ = 105

Pedro Valença

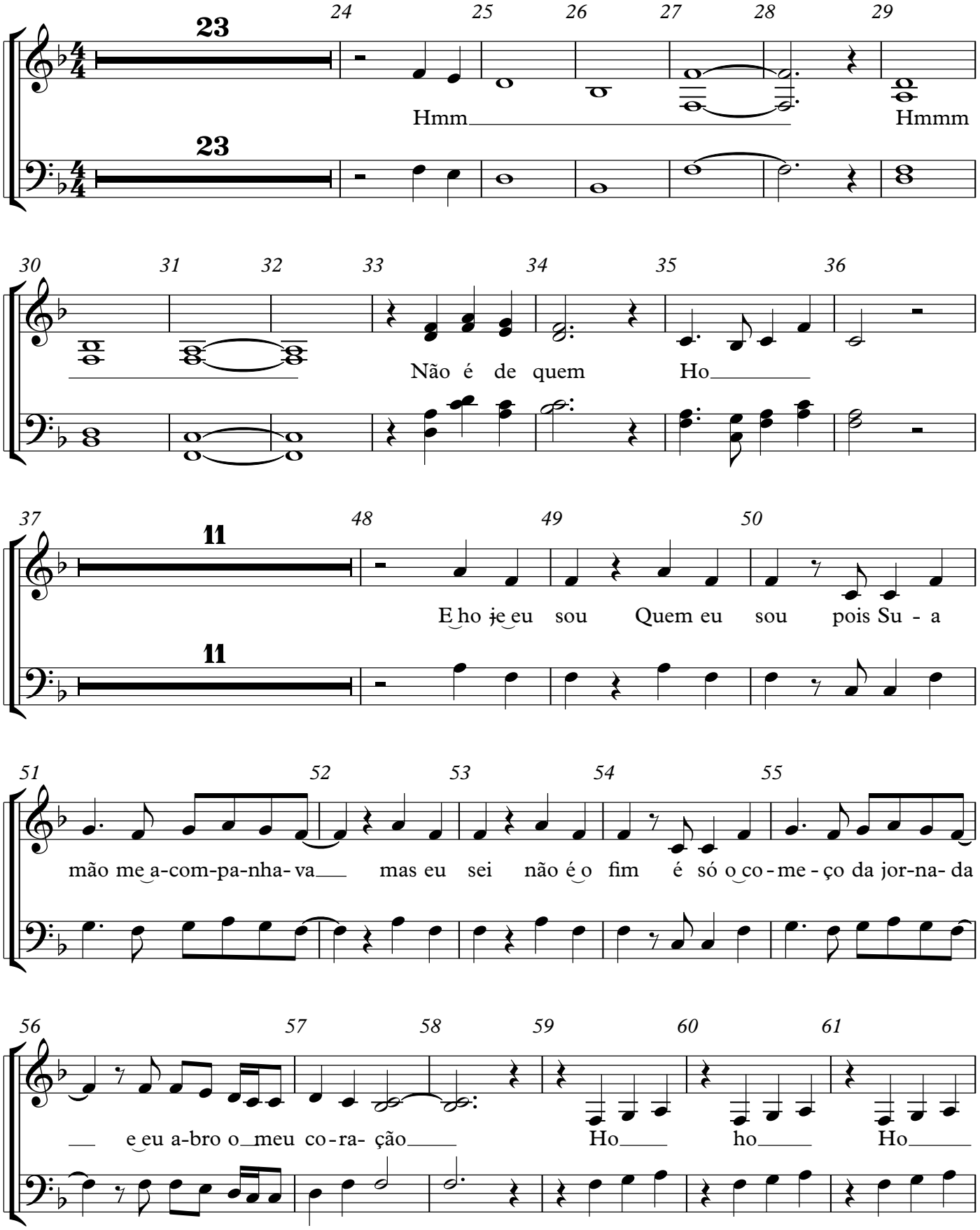

62 63 64 65 66 67

Ho Ho ve-jo vi - tó-rias se ho-je

68 69 70 71

eu o-lho pra trás e a mi-nha fre- te eu sei

72 73 74 75

e-xis-tem mui-to mais e - xis - tem mui - to mais a-

76 77 78 79

pe - nas co - me - çoe e ao lon-go des-sa es - tra - da

80 81 82 83 84 85

so zi-nho eu não es - tou Oh

86 87 88 89

Quem co-mi-go es-ta-va er-go mi- nhas mãos pra re-co-nhe - cer

90 91 92 93 94

E ho-je eu sou quem eu sou pois Su - a mão me a-com-pa-nha- va mas eu

95 96 97 98 99

sei não é o fim é só co - me - ço da jor-na- da e eu a-bro o meu co-ra- ção

100 101 102 103 104 105 106

Oh Oh

107 108 109 113 114

4 4

er-go mi nhas mãos pra re-co-nhe - cer

115 116 117 118 119

E ho-je eu sou quem eu sou pois Su - a mão me a-com-pa-nha va

120 121 122 123 124

mas eu sei não é o fim é só co - me - ço da jor-na da e eu a-bro o meu

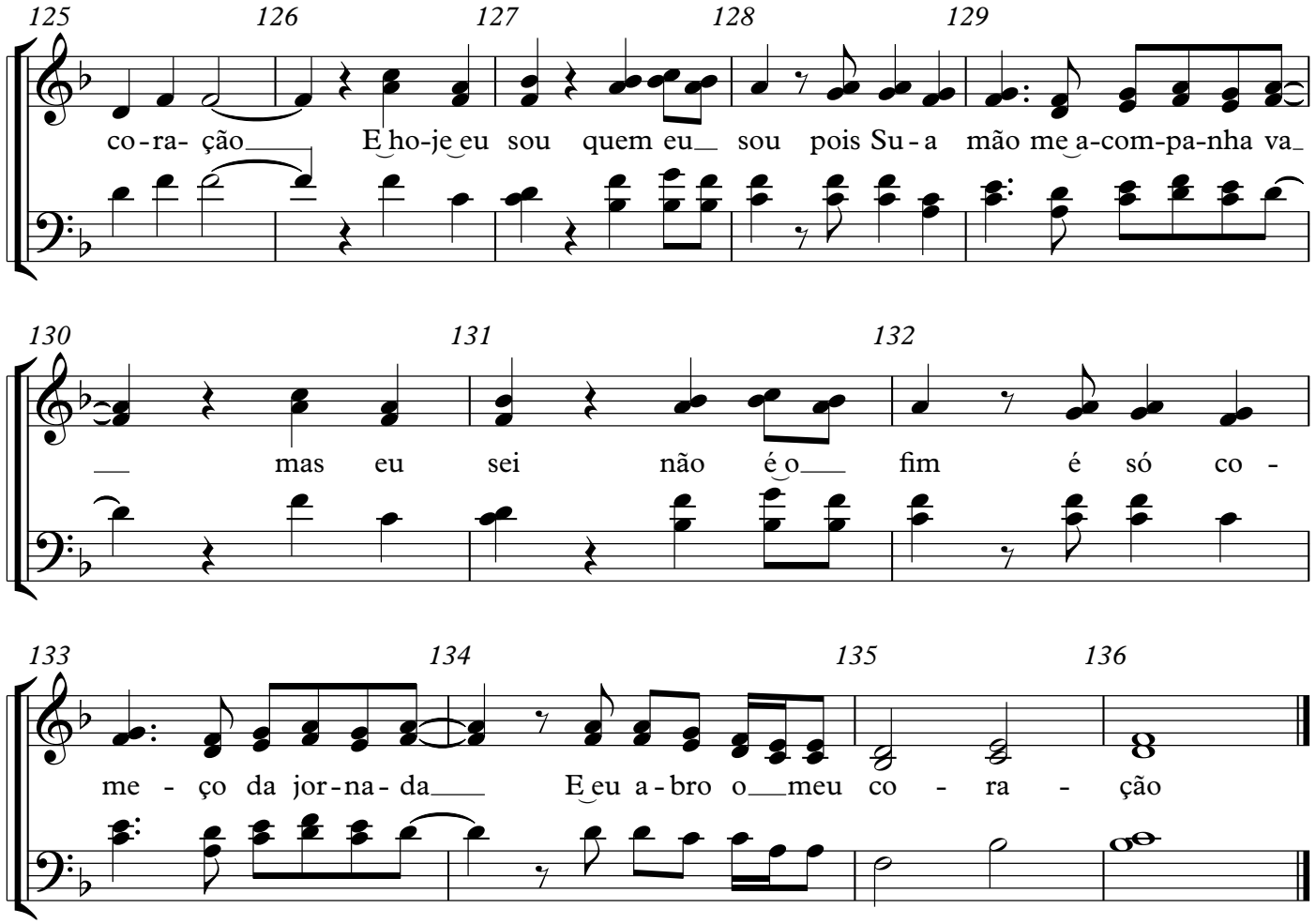
125 126 127 128 129
co-ra- ção E ho-je eu sou quem eu sou pois Su-a mão me a-com-pa-nha va-
130 131 132
mas eu sei não é o fim é só co-
133 134 135 136
me - ço da jor-na-da E eu a-bro o meu co - ra - ção